朝鮮日報

夕刊朝刊合六面

社說

勃國革命의眞相

—世界的影響은如何—

一

勃國王보리쓰三世의 狙擊事件이發生한後 軍人議員의暗殺이잇섯고 지난十四日에그葬儀式場인寺院의大爆發로말미아마 勃國全土는 이에革命渦中에陷入되고말엇다 그런데連續報道되는外電이 자못不一하야 그眞相을 如實히批判하기難한바잇거니와 먼저同國의國情으로미루어보아 大體의그眞相을推察하여보는것도 그리無意味한것이아닌가한다 그러면 지금亂麻와가티混沌되야 流血恐怖의渦中으로化한 그中心의勢力은 무엇인가

二

再昨年春에 農民黨首領인스탄부리스키內閣이瓦解되고 現두안코푸氏의內閣이出現한以來 同國農民黨에게 非常한高壓政策을 取하여오든것은 一一히指摘하기難하거니와 그顯著한實例를들건대 昨年春에行한바 大쿠데타가그것이다 이것은일즉 스탄부리스키氏가 政權을잡엇슬때에 排斥되얏든 軍部聯盟마세도니아黨員을 두안코푸氏의新政府가一齊히起用하야 各官署의要職에配置하고 同時에前內閣에依하야 發行禁止되얏든 新聞들을 復活식혀가지고 復舊饋마세도니아를 回復하기爲하야 希臘과 유고·스라비아에向하야 公公然히主戰論을唱道할뿐아니라 前政敵인農民黨을 壓迫하게된것이엇다 그런데農民黨은多大數가 急進的인共產主義者인關係上 그들은不斷히現政府의高壓政策에反抗할機會를엿보고잇슨것이事實이엇다

三

元來勃國은農業國인關係로農民의數가 全人口四百九十萬에約七割以上을占領하고잇는터이다 그럼으로農民黨의勢力이優勢를占하고잇슬것은 當然의結論이라할지나 그러나 勃國은大戰의結果敗戰國으로서 重한償金을닛고잇는터인데 더욱히十八年革命으로말미아마 만흔破壞가잇섯다 그리하야 一人當平四百푸랑이라는巨額의國債가잇서 一般國民의生活이 極度로不安한狀態에陷在하엿슴으로 마세도니아黨을中心으로한現政府는 마세도니아回收策을 一般國民에게鼓吹하야 그政權을維持하여가는方便을삼엇든것이事實이다 그런데그政策을實施함에는 軍備를必要로할것이다 그러나 大戰後敗戰國으로서 軍備의制限을밧아 五十萬의兵力이 一擧에二萬으로壓縮이되고 또한徵兵制度外지를撤廢하게되엿다

四

이와가티 勃國이마세도니아回收策을 取하는同時에 軍備의擴張에 腐心하는것을 目見한 발칸諸國은 勃國의周圍에 非常한警戒를 加하고잇섯스나 그런데이反面에 同種族의親誼가잇는 勞農露西亞는 不絶히 反動하고 農民共產黨과氣脈을相通하야 現政府의軍國主義的政策을 攻擊하고 現政府破壞의陰謀를 操縱하고잇든것이 否定치못할事實이엇다 그리고一院側으로보면 英國과勃國에比較的多大한利害를가지고잇는 共產黨이 現政府의高壓政策을 甘受치아니할것은勿論 어떠한機會를엿보아 勃國에서 一時的으로政權을獲得함에滿足하지안코 根本的社會革命을企圖할것도 自覺치못할事實일것이다 그러나 同國이農業國인同時에 農民의大多數의後援을가진 農民共產黨도 農民固有의保守性에는 煩悶치아니치못할것이다 일즉十八年革命의失敗도여러가지原因이잇다할것이나 農民의無智가그重要한原因을作한것은 吾人의留意하엿든바이다

五

今日外電은 이번革命은 共產黨과 全然히關係가업다는것을報道하엿스나 그것은情況을觀察한바와가티 農民共產黨對 마세도니아黨의政爭으로말미아마 內外의政權가決定되는터이니 이번革命亂은 틀림업시 共產黨의現政府顚倒策이 意外의場面으로爆發됨에不過할것이다 그런데 두안코푸內閣의更迭說이傳하나 農民黨에게다시政權이도라간다면 이것으로써同國의革命亂은無事히鎭壓이될이라고推測하기可能한가한다 要컨대발칸半島中에잇는 勃國은『世界의火藥庫』이라는 그意義를일지안코 全世界動亂의導火線이될것이다

勃國一萬人募兵

大使會議에서許可

【나위엔無電二十二日發】 巴里에잇는聯合國大使會는勃牙利政府와過般來의共產黨員暴動을鎭壓키爲하야一萬人의募兵을行하야써特別警察團을組織할事를請願한件에關하야許可를與하엿더라

米國陸戰隊 『자파』上陸

【나우엔無電二十二日發】 米國陸戰隊 百五十名은 武裝하고 『혼듀라스』國『자파』에上陸하야同地叛亂中의外人의生命財產保護의任에當하엿다는데叛軍은『오아레부크』를占領하고『가마아게나』에進擊中이라더라

駐埃最高委員 『아』元帥辭職

【倫敦二十一日發】 『예ㅡ리·메일』報道에依하면埃及駐劄英國最高委員『아렌비』元帥는今回辭職하엿는데 後任은 下院議員『사, 坯지, 로미드』氏의任命說이高하더라

海軍軍政部長 루將軍任命

【倫敦二十二日發】 二十二日『사ㅡ하바드조지 루르ㅡ』中將은『코칼무시무아』將軍의後任이되야海軍軍政部長兼人事局長으로任命되엿더라

『카』氏歸還은事實

中國駐劄目的은到達

【北京二十二日發】 露西亞側의言에依하면『카라한』氏의外交團加入問題는圓滑히進捗하엿다 그리고氏의中國에駐劄하든目的은大畧達하게되엿는故로不遠間莫斯科에歸還할것은事實이라더라

日紡罷業團이 會社側에對抗

日給支拂日임으로軍警이警戒

【靑島二十二日發】 職工宿舍에屯集한日紡罷業團은會社側에對抗하는二十二日午後一時가지내엇슴에會社側의利益을職工에게分配하라는激烈한文句를羅列한謄寫版印刷宣傳비라를配布하엿스며또日本外棉工場給料日은二十二日임으로或은同夜에至하야惡化할는지도不知라는豫感이잇서百名되는軍隊를增派하엿더니午後五時에至하야日本領事館警察巡查三十名은拳銃을携帶하야武裝한뒤에警備에就하엿더라

反動團體가 『코』氏를糾問

演說이問題가되야

【東京電】 露國大使『코프』氏及其隨員一行은二十三日午前九時에下關에着하엿는데同大使가來任하는途中에哈爾賓의共產黨員會에서한演說은日露條約의精神을侵害하야露國의無誠意함을表白한것이라하야東京의數個反動團體는氏의行動에대하야反感을품게되야國民大會를開하고大使를訪問하라고頻煩히協議中이다警視廳은此報를接하고非常히注視하는中이며一方으로는外務省과協議하야鎭壓에努力하는中이며一方內務省은大使上京沿道의警戒를命令하엿더라

駐露大使決定

【東京電】 駐露大使는前外務次官現『와관라임스』社長田中都吉氏로決定하얏더라

略歷=氏는明治三十一年東京高商專攻科卒業, 外交官領事官試驗合格, 領事官補(布哇, 紐育)領事(新嘉坡, 香港, 사울)外務書記官, 大使館參事官外務省通商局長等을歷任하고外務次官이되고退官後『와관라임스』社長이되야今日에至함

政友臨時大會

五月十四日로決定

【東京電】 政友會는田中新總裁推戴, 高橋前總裁引退를報告하기爲하야五月十四日에本部에臨時大會를開催하기로決定하엿더라

文官任用令改正

【東京電】 政府는十四年度新政策에따라하야文官任用令의改正에着手할려인바此와關聯하야當然히問題가될것은多年懸案인軍部大臣官制問題이며이것은여러가지難關으로因하야當分間解決不可能임으로實現可能의範圍는依然文官任用令改正만에局限된것이다 右內容은文官任用令中普通任用即高等試驗其他一定한資格任用의範圍를適當히縮少하는同時에一方奏任文官特別任用令及任用分限令又는官等의陞叙規定을適用치안는文官에關한件等에各各改正을加하야一定한任用資格을要치안는特別任用範圍를다시擴張하야人材를登用코자함이더라

互選規則의經過

政友兩總務가質問

【東京電】 二十三日午後一時에政友會의東, 岩崎兩總務는幹部로서貴族院議員互選規則의經過를알아려고必要가잇다하야首相官邸로江木翰長을訪問하고右經過를質問하엿다 翰長은華族의部分은考究中이나學士院의部分은內務省에서立案中인바로答하엿슴으로兩總務는바로內相을官邸로訪問하고地方公選의部分은立案中이나完成期日은未定이란旨의答辯을得하고兩氏는更히首相官邸로闖하야首相에게同趣旨를質問하야同樣인答辯을得하고午後二時에會見을停止하엿다더라

北樺太의開發會社延期

細目協定은莫斯科에서

【東京電】 北樺太石油會社設立案은이미資本金拂込, 北辰會解散費支出, 油稅支拂法等은決定되얏고發企人, 參加者도決定되고그引受株도決定하엿스나政府로서는石炭과同時에設立할意向임으로써自然延期된中인데石炭은發企人參加希望者가업슴으로써北薩哈嗹組合은當分間政府의補助金을條件으로하야此를募集코자交涉中이라하며또政府는다시勅令을發布하고此에依하야開發會社의經營을行케할려인데右勅令은會社의配當을一割二分으로限定하고其餘는政府에納付케할貌樣임으로北辰會는此設和運動을하는中이며又細目協定은目下石炭檢分中인『셴보리』氏의檢分이終了되는대로來京케될터임으로그때에大綱同氏에게諒解를得한後莫斯科에서正式으로協定하게될터이오셴氏來京은六月頃이되리라더라

樺太利權問題協議

【東京電】 二十三日次官會議散會後에外務, 大藏, 商工, 陸海軍各次官은남어잇서北樺太利權問題에對하야協議하엿더라

師範教育問題와 茶話會의注視

【東京電】 貴族院茶話會는二十二日에例會를開하고師範教育問題에關한經費의用途에對하야文部省의方針이議田氏의修正理由에合致치못하엿다하야今後에特히注目하야會內에서도研究하기로되엇더라

車內에冷却裝置

直通列車엔自明年

朝鮮線의獨創인夏期客車內의冷却裝置는昨年에爲先食堂列車에裝置를施하야通過하는外人客을驚嘆케한바가잇섯기에鐵道局旅客係에서도매우盡力하기로하야今年度에는此의萬全을期하라고更히精密한調査를開始하야昨年同樣으로食堂車에設備試驗을繼續코자準備中인데今年夏의試驗에依하야成功이無慮할진댄來年度에는爲先京釜義의幹線直通列車中一, 二等優等車에對하야全部設備할豫定이라한다그런데目下直通列車에使用하는優等車는全部가約四十車인데目下의形便으로는前記冷却裝置는一車에約五百圓을要하는故로全部가二萬圓을要함에不過하며更히又冷却에要하는氷도食堂車의廢物을利用하는等의便法이잇는故로氷의消費로하더라도그대케多額의費用을要치안하리라더라

道安公普開校

兩延氏의努力으로

忠北槐山郡道安面은本來一個의教育機關이업슴으로遺憾으로생각하고道安面長延東珪氏와花城里延貞熙氏가昨年四月一日에道安講習所를設立하고靑年子弟百餘名을教習하엿스나經費가困難함으로氏는而有志와더욱努力하야寄附金六千四百圓을募集하야關係當局에交涉한結果지난四月十二日에公立普通學校로昇格되야去九日午前十時에開校式을擧行케되매生徒와學父兄約四百名이喜悅한顏色으로入場하야郡守金鎬泳氏開校辭와來賓兒島氏延東珪, 延貞熙氏의祝辭와本校長岡村氏謝辭가有한後午後四時에閉會하엿다더라(淸安)

莞島無產青年

執行委員會

全南莞島郡莞島無產青年會에서는지난十八日午後一時에花興里改良書齋에서執行委員會를開催하고臨時議長羅鳳均氏司會로左記事項을決議하얏다더라

◇五個條項을決議

一, 事業實行에關한件
一, 時志金收入에關한件
一, 圖書購入에關한件
一, 地方巡廻에關한件
一, 勞働大會에關한件

地方巡廻委員

羅鳳均 金柄奎 辯權 李洪淑 徐重焌 宋玉山(莞島)

三氏의施惠

全北扶安에서

全北扶安郡下西面䒽洞里隱寺女僧金桂寶은寡丁한隻身으로勤儉貯蓄한結果粮食外에남은稞麥九石五斗를附近極貧者에게分配하얏고同郡上西面甘橋里曹聖羅東洙氏는生活의困難으로鍾修繕의行商業을하는바그勞働의代價로收入된正租一石을同里十五戶의極貧者의집에다니며親히分配하얏고同郡山內面鎭西里濟津李士興氏는自己의生活도困難한中同里極貧者의窮況을可憐히여기여正租二石을他人에게長利로借入한後貧民에게救助하얏슴으로當地附近人士는三氏의慈善은眞實로良心에서所發한것이라고稱頌이藉藉하다더라(茁浦)

永同青年總會

憲章을改正

忠北永同青年會에서는來二十五日下午一時에同會館內에서第六回定期總會를開催하고左記事項을討議한다더라

一, 經過報告의件
一, 會員除名處分承認의件
一, 憲章改正의件
一, 任員改選의件
一, 決算及豫算案承認의件
一, 槽山學院에關한件
一, 其他事項(永同)

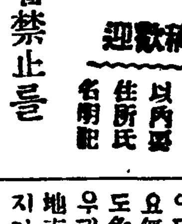

投稿歡迎 十四字 五十行 以內 住所氏名明記

民運大會禁止를 失望치말자

◇나는本來부터어데던지參與하기를그리조와하지아니하엿슴으로누구의是와非를分析하기를그처럼일삼지아니하엿다 그럼으로이번民衆運動者大會에도當初에는傍觀的態度를取하려하엿다

◇그러나밧그로『색은조아』의政策은漸漸손을느러우리의生活은極度로危險에陷케하며안으로는骨肉이相爭하야運動線의分裂을作하라함으로混沌한狀況이

◇아참으로뜻잇는동무의長太息과피눈물을禁하지못할慘憺한現狀이다 그럼으로아모리無骨出이요無腸公子의化身인余라하더라도危機一髮인此時를當하야서는우리의各部門을代表하든뜻잇는地方동무의大會合을切實히늣기지안할수업섯다

◇뜻잇는사람은意思同으로一大民衆大會의發起를催하야不期而東西相應하야大會의氣運을促하엿스니實로今般民衆運動者大會는時代的產物로必之必然이라고곳치아니치못하겟고 또더시며또는數十萬의『프로』의동무는當初에凝聚하든余로도滿腔의歡喜를다하야이를마즈려하엿스며 우리는大會가하로밧비오기만손꼽아切히기다렷다

◇그러나기다리던大會는恒茶飯으로역이는警察의壓迫으로서드듸여이會의成立을禁止하고말엇스니 우리의運動을理解함을가지지못하는警察!더구나朝鮮警察의處事이라그의不當을論하면論하는者오히려愚의極이라하겟다 그러나동무여!우리는이로써失望치마러라 實로그네의無理한壓迫은도리혀膨漲하는물결을遮斷하는愚擧에不過할것이다

◇이번이會의禁止를當하고도라가는우리로서그누가形容키難한悔恨을밧지안은者잇스며더라쒸하中에구든그무엇을抱懷치안흔者잇스랴이로써우리의運動基礎는더욱確固하여갈것을斷言하여둔다 오랫동안苦心籌劃하던準備委員諸氏에게對하야多大한感謝를表하며 다만그勞의多, 엿승을衷心으로謝하여둔다(蔚, 武劉)

木浦無青總會

여러事項決議

木浦無產青年會에서는去二十一日下午八時에常務委員幼稚園에서臨時總會를開하고發會文으로左記各項을決議하고同下午十一時에散會하얏다더라

◇決議事項

一, 會員整理의件
一, 朝鮮民衆運動線當面에關한件
一, 衡平運動에關한件
一, 巡回講演에關한件
一, 木浦青年聯盟臨時總會會集의件(木浦)

貧民救濟는말뿐

牙山郡의非難

昨年度饑饉當時에牙山郡에서는各面各里의貧民을調查하야戶籍謄本外지提出하라함으로一般貧民들은큰救濟나바들줄알고없는돈十錢式을求하야戶籍謄本外지提出한일이잇다는데至今外지아모消息이업슴으로모다落望中이라더라(牙山)

陰城市民의歡喜

忠北鐵道延長으로

陰城一般居住市民은忠北線道延長工事가來九月一日부터開始한다는公文을見하고一般은欣悅하야祝賀式을盛大히擧行할豫定으로目下準備中인데餘興은假裝과新派演劇과妓生歌舞를興行하겟다하며場所와時日은左記와如하다더라

一, 場所 陰城邑內里後川
一, 時日 自本月二十九日至五月二日 每日午前九時로부터午後十時外지(陰城)

陰城金組總會

陰城金融組合에서는去十九日午後一時에定期總會를開催하고組合員約三百餘名이出席하야同組合理事의事業報告를마친後任員改選과來賓諸氏의祝辭가잇섯는바昨年度貸借對照表에依하면當期剩餘金이六千四十圓六十六錢의好成績에達하얏는데組合員에게一等으로五等外지五十名을抽籤하야多數한賞品外지給與하얏다더라(陰城)

長城棉畜組合會議

長城郡廳二層會議室에서는去二十日에十三面長이모이여南郡守가議長으로棉作組合及畜產組合에對한會議를開催하얏다는데各組合歲入歲出豫算과本年度事業計劃書는異議업시可決되야無事히閉會하고當席에서北下面長金仁洙氏에게金時計一個로써面行政에對한功績을褒賞하얏다더라(長城)

榮州對奉化

庭球大會開催 優勝은奉化軍

慶北榮州, 奉化兩俱樂部主催로四月十九日午後一時부터乃城公立普通學校運動場에서榮州對奉化軍庭球大會를開하고決勝戰은選手가熱烈한結果결局奉化軍이優勝하엿는데觀覽客은五百餘名에達하야異常의盛況을呈하엿다더라(奉化)

革新! 革新

青年團體의革新

義城青年會의改革

慶北義城青年會에서는지난十一日同會館內에서第六回定期總會를開催하고綱領과定款을改正하엿다는데그內容은從來會員制이든것을委員制로會員은年齡二十歲以上三十歲以下로定하고二團의會費負擔等이라하며改正된綱領과被選된委員은如左하다더라(義城)

◇綱領

一, 大衆本位인新文化建設을目標로靑年運動의團結을圖함

◇委員

丁又一, 吳秀鉉, 李喜昌, 吳曾洙, 吳丙洙

古老煙草產額

昨年輸出二萬圓

慶北軍威郡古老面은在來煙草特產地인데昨年度에煙草指定面이되야特別獎勵한結果昨年度輸出額이一萬七千圓에達하얏는바今年度栽培地는百町步에達하얏다더라(軍威)

共同倉庫經營

軍威에서

慶北軍威郡義興面은棉花와繭이每年五萬圓에達하얏는데臨時貯藏의倉庫가無함으로販賣上不便이多하든바本道山本庶務課長의紹介로本郡農會에依賴하야十五年度豫算으로共同倉庫를延築하고一般使用料를徵收하기로經營한다더라(軍威)

盈德幼園開園

去四月八日에

今春에有志諸氏의經營으로盈德邑에서幼稚園을設立한다함은이미本報에報道하엿거니와그開園에開園하엿슬것이나保姆의關係로種種遲延하다가今月初에黃海道信川出生으로일즉이安岳에가서保育事業에만흔誠心으로從事하든李彩信孃을招聘하야去四月八日에當地長老敎禮拜堂에서開園하엿는데現在四十餘名兒童이出席하야자못盛況이라더라(盈德)

古老青年發起

慶北軍威郡古老面은本郡一隅에介在하야文化의發展이落後됨을遺憾으로생각하고當地申麟均氏가產業의發展과精神修養하기를目的하야靑年會를組織하고去三月二十五日에發起總會를開催하얏는데會員은五十餘人에達하며幹部의氏名은左와如하다더라

會長申鳳均, 總務蔣鳳國(軍威)

義興金組創立

慶北軍威郡義興金融組合發起는旣報와如하거니와去十七日下午一時에第一回總會를校內에서開催하얏는데義城金融理事金得泳氏와來賓諸氏의有力한後援과義川金融理事의司會로監事와評議員을選擧하고同三時에閉會하얏다더라(軍威)

尙州青年總會

來二十六日에

尙州青年會에서는그間總會를召集하기로準備中이든바來二十六日에定期總會를열고諸般事項을討議하리라더라(尙州)

義城에 春季陸上運動

青年會主催로

慶北義城邑에서는當地青年會의主催와本報義城支局外五個團體의後援으로來五月三日市民春季陸上大運動會를開催한다는데申請資格은一般市民과郡內各公私立學校等이며申請金은左記와如하다는데關係團體에서는諸般準備에매우紛忙한다더라(義城)

普通五十錢 自轉車一圓 長距離一圓五十錢

孝令公普開校

十八日에開校式

慶北軍威郡孝令公普에서는去十八日下午一時에開校式을擧行하얏다는데入學志願者가百七十餘人에達하얏스며來賓及學父兄參席員이三百餘人에達하얏는바飯塚校長의開校辭와崔郡守柳面長山城公普訓導趙鎭國柳志相朴文植諸氏의來賓祝辭가有한后同三時에閉會하얏다더라(軍威)

金陵金組總會

金泉金陵金融組合에서는四月十七日午後二時부터朝鮮館에서總會를開催하야各事項을決議한後午後四時에閉會하엿다는데任員은如左하다더라

監事朴應夏, 陳弼漢, 朴耉用
評議員白樂寶, 李滄顯, 金秉圭, 金周璇, 李秉仁, 李錫疇, 金奭浩, 徐相翰(金泉)

河東金組總會

慶南河東金融組合에서는去十九日午後一時當地公立普校內에第十六回定期總會를開催하고監事意見報告, 剩餘金處分, 任員改選, 任員手當金支出, 理事希望陳述等의議事가잇섯는데當日改選된任員은評議員余㵎焕監事金在泰賓學性氏라는데出席人員이六百三十名이나되얏다더라(河東)

衡平分社任員會

慶南進永衡平分社에서는去十八日午前十時에任員會를開催한바二十四日京城에開催되는全朝鮮衡平大會에參加하기로可決되고出席代表者李龍守氏를選擧한後同一時에無事閉會하얏다더라(進永)

价川公普失策과 學父兄의不便

五學年에게六學年課程

平南价川公立普通學校에서는지난開學期以後로學級의縮少를떠라五六學年을複式敎授를하야오든바近者에이르러五學年生에게歷史, 地理, 理科, 修身의四課目을六學年用敎科書로敎授하는中이므로一般兒童은勿論이오學父兄까지라도不平이잇다더라(价川)

鎭南浦에 日驅逐艦入港

來五月二日을期하야

鎭海要港部參謀部로부터鎭南浦府及商業會議所에보낸通知書에依하면同要港部所屬第二十四驅逐隊檜(司令乘艦)柳, 桃, 樫等四隻이沿岸警備의目的으로來五月二日仁川을解出하야鎭南浦에入港할豫定이라는데同隊는十二糎砲三門과射管六門及探照燈一基式의設備가有하다는바當港中에는一般에게觀覽도許할터이라더라(鎭南浦)

信川의 耕地面積과戶口

黃海道信川郡內耕地面積及現住人口調査表를보건대左와如하다더라

◇耕地面積

畓一三、三九三八反田二三、一八一七反自作畓三、三四九五反田九、三〇九四反小作畓一〇、〇〇四四三反田一三、八七二三反

◇現住戶口

日本人戶數二四四人口四一一男二〇三女二〇八朝鮮人戶數三七大九七人口九四、七一七男四七六一七女四七、一〇〇中國人戶數二五人口七六男六六女一〇現住戶數統計四七、九六六人口數統計九五、二〇四(信川)

安東縣朝鮮人 共濟會決算

在安東縣朝鮮人共濟會昨年度末決算은左와如하다더라

收入部

入會金	一九八、七六
會費	二三一、七〇
手數料	一五、九二
雜收入	五四、二〇
授業料	一二、九〇
收入利息	三三、五九
朝鮮人會補助金	二四〇、〇〇
滿鐵社補助金	二四〇、〇〇
有志寄附金	一八八三、〇〇
建物寄附代金	一九九二、〇〇
會員積立金	二〇三、六七
前年繼越金	三三二一、〇七
總計	五四三三八、〇二〇

支出部

教育費	三八六、二六
救濟費	六八、五〇
雜費	一一〇、三四
家賃	二九、〇〇
給料	一五五、〇〇
消耗品	二〇、六八
雜損	三四、〇〇
備品	一〇、九三
夜學校新築費	三六一六、一五
繩叺製所新築費	五九九、二二
貸附金	三四、八四
金融會預金	二二一、四二
假拂金	六六、七九
現金在高	二一、三九
未收入金	五三、五〇
總計	五四三八、〇二

(安東縣)

南浦春季種痘

鎭南浦府衛生係에서는來五月四日부터二週間左記日時場所에서每日午後一時로부터四時까지生後九十日以上의嬰兒를爲始하야六歲兒及十二歲의兒童으로昨年秋季種痘에善感者를除한外에는一齊히春季種痘의接種及其檢診을行할터이라더라

▲接種月日場所及區域

五月四日은碑石里派出所에서碑石里區域施行
五月五日은碑石里派出所에서漢頭里區域施行
五月六日은新興里派出所에서芝山里及新興里區域施行
五月七日警察署에서龍井里區域施行
五月八日警察署에서後浦里區域施行
五月九日億兩機里派出所에서億兩機里及麻山里區域施行
五月十一日府立病院에서旭町龍井町三和町明峽町月見町港町區域施行
檢診月日及場所區域은十二日부터元順次에依하야次例로行할터(鎭南浦)

順川金組總會

平南順川金融組合에서는財產目錄貸借對照表事業報告監查意見承認의件과 任員手當支給決定의件及組合長補缺選擧並監事改選의件으로지난十九日順川公立普通校內에서第十九回定期總會를開催한다함은旣히報道한바어니와當日五大百名組合員이集合하야盛大히總會를無事히擧行하얏는데同組合長補缺件에對하야는延氏가選定되고監事改選件에對하야는順川共林組合事務理事高信氏와順川地方法院登記出張所書記朴亨基氏와現平南道評議員金寬基氏가被選되엿더라(順川)

延安春季清潔

延白郡署에서는延安面內의春季淸潔方法을左記日割에依하야施行한다더라

四月二十五日 鳳南里、山陽里
二十六日 館東里、延城里
二十七日 模井里
二十八日 鳳舞里、舞山里
二十九日 紫陽里、稻珠里
三十日 長壽里、菜山里(延安)

延白代書試驗

海州地方法院延安出張所에서는去十九日에現在延白郡內代書業者에限하야同出張所內에서司法代書人試驗을施行하얏다는데受驗者는朝鮮人九名과日本人二名이오問題는訴狀登記申請告訴狀等三問題이엿다더라(延安)

北鮮女子庭球

元山에서開催 五月二日에

元山體育會에서는來五月二日에北鮮女子庭球大會를開催할터이라는데元山私立樓氏女學校及日本人高等女學校도參加할터임으로當日은大盛況을呈하리라고豫測된다더라(元山)

甲山主婦講習

好成績으로修了

甲山耶蘇敎會에서昨年三月三日부터主婦講習會를開催하고邑內主婦가多數聽講한다함은旣報한바어니와그後同敎會助事金庚鍾氏講師白南柱盧基宇金星奎尹漆衡金庚徵崔化京李炳熙兪南穆朴埈秉等諸氏의熱誠으로成績이매우良好하든中去十四日下午八時부터同會堂에서修了式을擧行하얏는데程度及人數는如左하고또今回의良好한成績에鑑하야邑內有志와敎會에서는更히協議한結果去二十日부터再次開講하얏다더라

一, 科目 朝鮮語日語算術修身
二, 普通學校一學年程度十七名二學年程度二十名五學年程度三十名豫備科十五名(甲山)

國境婦人夜學

師弟가모다熱心

咸南甲山郡普惠面普天堡에서는當地金德振氏의發起로去三月十五日부터常地普成學校內에서婦人夜學會를開催하고朝鮮語算術日本語社交衛生料理法等을每夜二時間式敎授케된바村落中主婦와未就學兒童이多數히入學하야成績이頗히優良함으로講師된金德振金明天李成淑氏는敎授에熱心하고또經費도辦出할財源이無하야講師三氏가自辦하는故로遠近人士들은三氏의稱頌이藉藉하다더라(甲山)

元山魚藿賣買

今月中旬만 五萬三千圓

元山仲介組合의今月中旬魚藿其他賣買高가五萬三千二百九十九圓五十六錢인데此의品別數量及賣買價額은如左하다더라 各津鱈太百四十九駄八十一錢每駄自七十二圓至八十四圓五十錢各津約太四十三駄五十錢每駄自六十三圓至七十圓各津正太五十六駄九十三錢每駄自四十五圓至五十圓自五十四圓至六十三圓魚二百九十一接五十一錢自四十入圓至六十五圓內外鱈鰈九接二十大錢每接自三十三圓五十錢至三十四圓橫頭藿二接七十一手每接自百二十二圓至百七十圓明藿自三駄每駄自十三圓五十錢至二十二圓早藿九十二個每個自十圓至十七圓條藿一千五十一個每個自五圓三十錢至七圓昆布十三個每個自八圓五十錢至十三圓乾柿十三個每個自三十四圓五十錢至四十二圓原鹽二百叺每叺自一圓五十五錢至一圓六十五錢小米四十俵每俵十二圓六十錢木米二十俵每俵二十圓三十錢熟紫十七疋每疋十二圓白木四十二疋每疋八圓五十錢紬五百四十尺每尺六十錢茂布一百疋每疋一圓八十錢(元山)

元山大豆 얼마간活氣

日本醬油釀造界의閑散으로元山大豆取引도不振中에在하든바去二十日出港船으로오래동안杜絕中의一二等品約三百叺의輸出을示하얏는데同品의賣上地는大阪方面으로今後漸次取引을喚起하야次第로三等品의多數輸出을希望한다더라(元山)

高原修養會

二十二回總會

高原修養會에서는去十二日에第二十二回總會를開催하고諸般事項을討議한後午後四時三十分에閉會하얏는데決議事項은如左하다더라

一, 會員互約한禁酒와衣服改良은徹頭徹尾케할일
一, 讀書會를組織하야會員各自가一期中에一冊以上을讀破한後에반드시本會에寄贈할일(高原)

元山市場物價

二十二日調査

去二十二日客主組合調查에依한元山市場物價는如左하다더라 白米一斗上品四圓二十錢同中品三圓七十錢同下品三圓六十錢稗一斗上品二圓四十錢粟一斗上品二圓二十錢同中品二圓二十錢同下品二圓碎米一斗上品二圓三十錢同中品二圓二十錢同下品二圓十錢大豆一斗上品三圓六十錢同中品三圓四十錢同下品三圓二十錢小豆一斗上品二圓四十錢黍一斗上品一圓六十錢同中品一圓五十錢同下品一圓四十錢生牛牡一頭上品一百圓同中品一百圓同下品六十圓生牛牝一頭上品一百四十圓同中品九十圓同下品三十五圓豚在來種一頭上品十六圓同中品九圓同下品五圓五十錢改良種一頭上品二十六圓同中品十五圓同下品八圓鷄在來種一首上品八十錢同中品六十五錢同下品五十錢鷄改良種一首上品一圓二十錢同中品一圓同下品八十錢鷄卵一個上品二錢四厘同中品二錢三厘乾明太二十尾上品九十五錢同中品八十錢同下品六十五錢蕎麥一斗上品二圓八十錢馬鈴薯一斗上品九十錢同中品八十錢(元山)

佳會青年總會

任員을改選

北靑郡佳會青年會에서는去十五日에定期總會를開催하고左와如히任員을改選하얏다더라

理事長徐丙燮 理事金鳳敎金應穆 崔尙利 洪金憶 敎思穰洙(北靑)

星岱青年總會

北靑郡星岱青年會에서는去十五日에定期總會를開催하고選擧長은趙翰英氏로改選하엿다더라(北靑)

洪原青年의素劇

咸南洪原青年會에서는來陰四月八, 九兩日間에素人劇을興行하고자一般會員들이지금부터그準備에매우紛忙하다더라(洪原)

李氏의慈善心

江原道鐵原郡新西面鋪新里李翼徹氏는原來孝心이特殊하야附近에서模範的人物로稱道하는바해마다窮節을當하면數百包를貧民에게貸付하야農糧을助給하야왓스며今回에는昨年旱災로因하야窮蹙에瀕한者百四十九戶를同情하야本年度一期分戶稅와公課金四十五圓五十八錢全部를自擔하기로該面長에게申請하얏슴으로더욱稱頌이藉藉하다더라(洪原)

教育親睦會組織

北靑郡星岱面昌星里有志諸氏가新思想을吸收코자數日前에敎育親睦會를天道敎宗理院內에開하고本會로써該地文化發展에努力하는中이라더라(北靑)

仁川學術講演

二十四日에

二十四日下午八時부터仁川內里禮拜堂에서朝鮮正文會主催仁川엡웟靑年會後援下에學術講演會를開催한다는바聽講料는普通十錢學生五錢이라는데演題와演士는如左하다더라

『世界에서獨特한朝鮮文學』 李弼秀 (仁川)

期米

仁川期米 第二報 四月廿三日

大阪場況

二十三日後場

今後場阪地場況은京都筋及地場筋의賣로三十九圓六十四錢에場을始한後地場小數合으로六十三錢一錢에保合하다가六十六錢으로盛鑿頭하엿스나商勢薄弱하야結局六十二錢으로小落하야場을止하엿다고

後場底堅

前場阪地三十九圓六十五錢의低止外共히三十六圓二十六錢에場을止한當市場은後場에入하야阪地三十九圓六十四錢인一丁小落을據하고三十六圓二十一錢에場을始한阪地二節六十二錢으로고도何等의餘影이無히二十三三節六十一錢인又復續落을受하야小高書入하다가阪地五節六十六錢에挨合하다가阪地大十二錢止로突返하엿스나結局二十六錢에場을止하니高低의差가九丁이며阪仁의鞘는三百二十六丁이더라

◇各地止價◇

	廿三日後止	昨止比較
大阪	三九、六二	二三低
東京	四〇、九九	三低
兵庫	三九、〇六	二四低
下關	三九、七五	一二低
名古屋	三八、八八	三一低
桑名	三九、〇〇	一九低
若松	三九、四四	一八低
金澤	三九、一八	一四低
熊本	三九、五五	一五低
仁川	三六、二六	同事

◇阪仁氣配◇

大阪 五六錢高
仁川 三十六圓三十二錢見當

◇各限倈合◇

二十三日後場

中限 計 三四、〇〇〇石
當限 五、七〇〇石

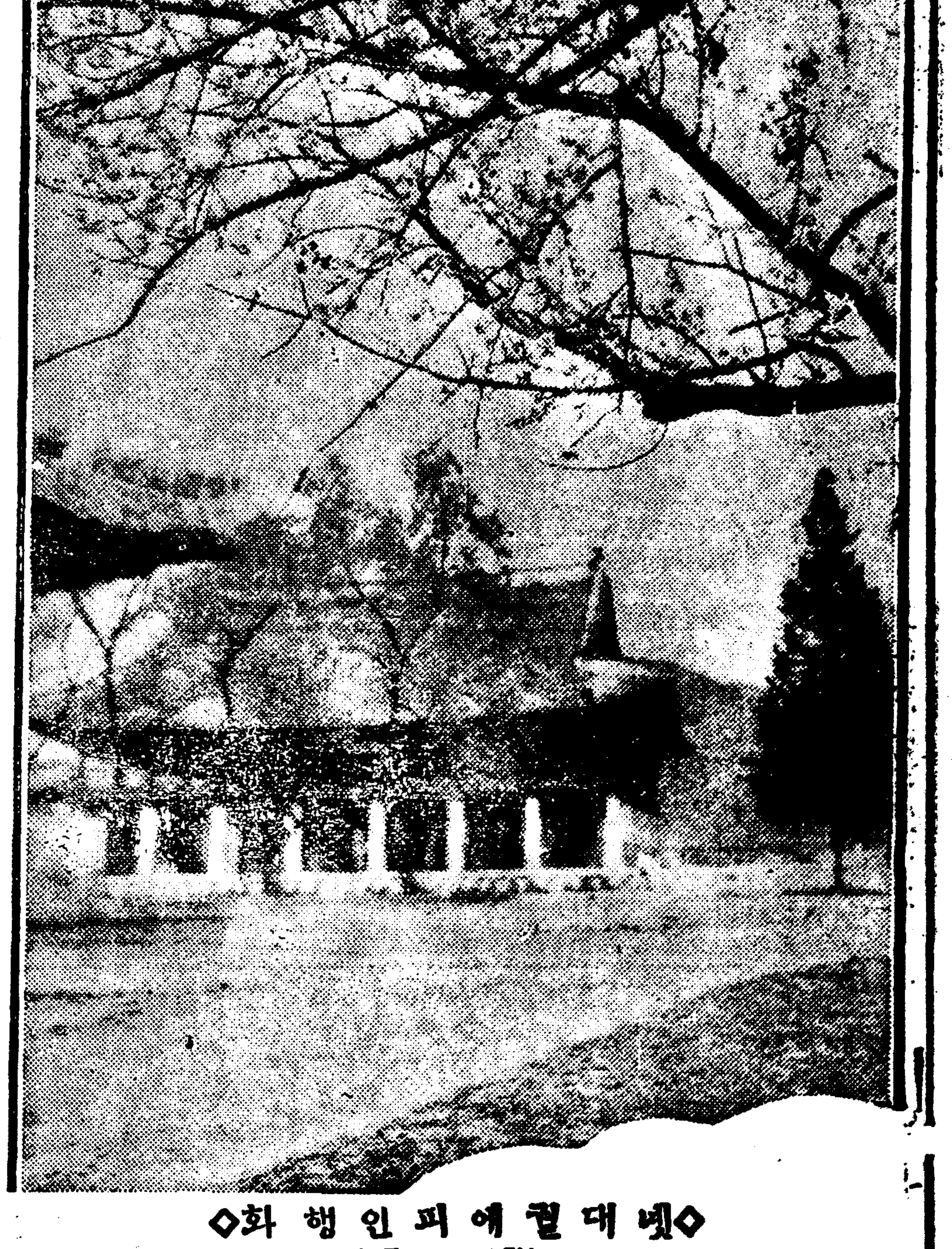

◇녯대궐에피인행화◇
——지일경복궁경회루압해서——

住民의怨府이든 慈悲山에大火
十六日부터十九日까지繼續
원인은아즉도됴사중이나 방화인듯하다는말이잇다
連燒面積七百餘町步

황해도황주군귀락면(黃海道黃州郡龜洛面)남룡에잇는동척(東拓)소유인 자비산(慈悲山)중산동(中山洞)으로부터 불니나서 지나십륙일부터 맹렬히부는 봄바람을따라 자비산북으로잇는 심원사(心源寺)를 중심을삼고 련오륙일동안이나 계속하야 맹렬히 타오르는불길은 아즉도계속하야 진화될 가망이업시 더옥심하야 밤만되면 오륙십리를격한 황주읍내에는 화광이충텬하야일반의인심이 매우흉흉하엿스며 그부근인민들은 동네동네가가호호에서출동하야주야를불고하고 진화에 진력을다한다하며 이소식을접한 황주경찰서장이하가 현장에달려가 진화에 진력하얏스나 사람의 힘으로는 엇절수 업슴으로 도라왓다는데 아즉자세한 원인은 됴사중이라하며 지난십구일까지 전소된면적이 칠백여뎡보(町步) 라는데그부근 인민의말을 듯건데자비산 살림감독으로 와잇는일인 산하(山下)라는 자가 온후로는 그부근 인민에게 일컴의풀하나를 건드리지 못하게하엿스며간혹락엽한짐이라도하다가그자에게발각이되는 때에는 도구를빼앗는것은 물론이오 사람까지무수란타하는 일이 종종잇슴으로 부근농민의 원성이자못비등하든바 금번일어난불은 아마도엇던자의 방화인듯하다고 한다더라(황주)

首相謀殺犯人의 背後에某黨總務
미도응일등의자백으로 미구에검거케되리라고

가등수상(加藤首相)의암살을계획한 미도응일(尾道應一)외 삼명은 계속하야 경시텽에서취됴중인데 그들의자백에의하면 현정부를넘어트릴목뎍으로그배후에는 원내각시대(原內閣時代)의 모정당총무(某政黨總務)모와현대의사두명이관계되얏슴으로당국에서는이미증거를잡어가지고미구에검거하리라더라(동경뎐보)

饑饉救濟工事는 日人私腹을채일뿐
豊西勞働者가結束盟罷
주모자다섯사람은취됴중

경북안동군풍서면(安東郡豊西面)부근은작년한재로인하야 빈민의생활이 더욱말이못된 처디에잇슴으로 당디유지제씨의 발긔로 군당국과 협의한결과장래의한재도 피할겸 위선춘궁에부닥기여 류리개걸하는 빈민을구제키위하야 면천부터 류의하여오든기곡뎨(披谷堤)를범용화장하기로한후 인부를쓰는데는 군내빈민중으로 사역중(使役中)을 마튼사람에게만 한하야 일을식히기로하고 각방면으로 주선하다가 마츰내 여러가지 형편으로인하야자영(自營)치못하고토목기수(土木技手)에게도임(都任)으로 약속하고 사월륙일부터 착수하여오는중 금월십륙일에 와서는 로동자권뎨가 결속하야 동맹파업을 단행하는동시에 주모자 권만정(權萬正)외네사람을업무방해라는 죄명으로방금 취됴중이라는데 이제그자세한 내용을들은즉 원인은임금에닭으로 토목기수야간(野間)이란자가도임을마타 일을식히는중 당초부터임금에대하야 부정행동이 만아서로동자의 불평이심함으로 주최자측에서는 이래서는 도뎌히아니되겟다고야간에게여러번말하엿스나 종시듯지안코 로동자임금을만히주도록하고십거던도 더달라 하면서하로에삼사십전 혹은륙십전밧게는 더주지안음으로 할수업시 당디주상영업자일동이 모히여 밀약하기를이래서는로동자에게도문데일뿐더러 영업자에게도 영향이적지아니하니 임금을 올리도록운동하여보자고한후로동자와상의하고 임금을더주지안으면 일을못하겟다고동맹파업을하매계약을한은 멀지아니하고 일군은오지아니하야 청부자들이 속으로큰걱정거리가되여임금을아니올리고는 아니될 형편에잇는중동맹파업의 주모자중 한사람인백학문(白學文) 이란자가 엇더한야심을품고 한편으로는 자긔아들을보내여 동맹파업을 선언하면서 자긔는가만히 토목 기수들에게 밀통하야 준가닭으로그자들은 이것을한긔회로 역여주모자 다섯사람을 걸어경찰서에업무방해라고 고소한것이며

주최자측 에서도말하기를우리의 목뎍은 빈민구제인데급기야 착수하고보니 디방로동자를 잘써주지도 안을뿐더러타디방인부도 허행하는 사람이래반이며 임금조차 그럼케부뎡당하게주어서 지금와서 빈민구제의취지는 수포로도라가고 말게되니 본시도임한것만 실책이라하며취됴밧는 사람의 씨명은아래와갓다더라(풍산)

白學文 權萬正 馬奇鎬
金在洪 金石山 金海龍

東拓農監을告訴
소작인들이못살겟다고

충북 음성맹동면 룡촌리 (忠北陰城孟洞面龍村里) 삼백삼십사번디에사는최재룡(崔在龍)이가동양척식회사농감인진천덕산면구산리 (鎭川德山面九山里)리학로(李鶴魯)를 걸어서 진천경찰서 (鎭川警察署)에 고소한바동서에서는 동척소작인 이백여명과 농감리학로를 불러다가 취됴중이라는데 그내용을들은즉 소작인들은 원래동척의소작료는 너무과타하야 리익은업스나 농민의직업상으로 리해를불고하고 피땀을흘리어 지은 농작물을 권혀다뺏기다십히하는 그외에 소작료한섬에며하야 두량세라고 소두한말식을더바더가며 진천과 음성디방에서는소작료를모다 청안역(淸安驛)창고로 운반하는데매개거리를말하면 삼리이상은 십분에팔구나되고 삼리이내는 십분에일밧게안되는데 회사에서 작뎡한운반비가 삼리이상 이십전으로오리까지 한섬에 륙십전까지라는데 운반비는어느

소작인놀 물론하고밧지못하엿다하며 삼리이내나 이와를물론하고 점심 한그릇식으로 큰머귀이나 하는것가티하며 소작증을보면 오개년긔한이오 이면이상 소작료를잘아니내인자는 이작을하되 명의를 곳회사에 뎡정한다는것인데 구소작중에 명의를그대로두고 소작권을변경하는일이 비일비재라는바 동 경찰서에서는엇더한처리가잇슬는지일반은주목중이라더라(진천)

홍치무리 盈德에서도失敗
청년의질책으로

소위보련교 대구진정원장 민모(大邱眞正院長閔某)란자와 시국대동단집행위원장 오태환(時局大同團執行委員長吳台煥)은지난사월십오일경에 경북영양(英陽)디방으로부터영덕(盈德)방면으로향하야오는중로에당디정교부 (正敎部)교인들은 단데롤지어 환영하엿스며 즉시모려관(旅館)에 투숙하려 함에 당국에서도 불허하는 모양이엇스나 당디청년회간부와 모모유지들은그들을질책하야 강연도할수업게되고 교도로부터 권면도하지못하고 동십륙일오후차로 남행하엿슴으로 당디보련교도 삼십여명은 락망중에 잇다더라(영덕)

哈爾賓雄辯會
녀자편이득승

합이빈도리긔독교례배당내에서 본월십팔일 하오팔시에 엡윗청

郡守室이修羅場化
講習所設置不許問題로
적반하장의고원군당국

고원군(高原郡)의일머문데로잇든고등과강습소(高等科講習所)설치허가원을당국에데출하엿스나금번에 불허가의통지가 도텽으로부터나왓슴으로 일반군민은갈망하든바에 매우분개하야이것은필경 군당국의 무성의한것이라고 비난이적지안튼중 주최자되는모성회(慕聖會)에서는긴급임원회를 열고 도텽과군텽에질문하기로결의하고지난이십이일에 군수와서무주임을 방문하고불허가된사실을질문한즉김군수(金郡守)는 적반하장(賊反荷杖)으로 도리여로긔를 띄우고하는말이 고원군가튼데는고등과강습이시긔상조(時期尙早)라고 불쾌한말로대답하며 등림서무주임(藤林庶務主任)도역시분긔등등하야 당치못한일인것가티말하는고로 이광경을 당한질문위원은 더욱의심을품고군텽의무성의한것을 항의하며

갑론을박

으로고성대언으로회하야 자못 험악한장하엿는데 최종으로 군수말이도텽에다시 교섭하겟다는말로무사하엿스나 도텽에가서 사실을질문한후 만약군당국에 무슨의아한일이잇다하면 곳 군민대회를열고 권군민뎍으로 군당국자의실책을규탄하리라더라(고원)

新飛行士 金致漢氏
삼등비행사로 작일면장하부

이십삼일 평양출생 (平壤出生) 김치한(金致漢)씨에게삼등비행사(三等飛行士)의면장이 나와잇다더라(동경뎐보)

郭山普校增築
입학불평을분개하야 교실을더건축하고자

평북곽산(平北郭山)에는교육열이날로 증진됨으로 당디보통학교에 매년입학지원이 답지하나교실이 협착하야 뎡원외에는더수용할수업는형편으로자제를입학지못한 학부형은 너무불평한마음으로학교직원일동에게무리한간정과질문이만혓든중삼학년교수에며하야 이학년까지는 오전오후로 두반을난후어 교수한것을금년은 교실을증축하야 완전한교수를하자고증축긔부금을 모집코자학부위원제씨는학부형일동과유지제씨에게권유한즉일반아동의 입학을 유감업시하야주면 긔부금은얼마든지 내이려니와 그러치안흐면 한푼돈이라도긔부 치못한다고 항의로할수업시그와가티 협의한후 수삼일이못되야당지하는 긔부금이 벌서삼천원에달하얏다더라(곽산)

英陽衡平社員이 學校費不納同盟
백뎡자데는입학을거절한재닭

경북영양 공립보통학교(慶北英陽公立普通學校)에는 지난사월십팔일경에동군서부동(西部洞)사는 형평사원들이 그자녀들다리고가서 입학을청구한즉 모집예뎡인원수는 부족이나 입학시킬일이벌서 지나서 교수상지장이잇겟다는 구실로 그청우를거절하엿슴으로 형평사원들은 매우분개하야 배호지못하는 학교의학교비는 검단코납부치 아니하겟다고선언한다더라(영양)

沒人情한 義城公醫
급한환자를보고 바둑만두고잇서

전라북도 정읍군(全羅北道井邑郡)에본뎍을두고 무슨볼일로의성(義城)읍내에 몃칠전부터 체재하든 김진근(金鎭根)은 지난십구일밤 열시쯤되야 남부(南部)로 건너가는길에 어두운밤이라 예수교당뒤언덕에 떠러저서 중상을당하야 위험한상태에이른바 이것을본 여러사람들은 곳업고당디공의 겸뎐방(兼田方)씨를차즈니 마츰집에잇지아니함으로 분주히찻다가

그이웃집

엇던일본사람의 리발소에서 바둑을두고잇는 것을알고가서 말한즉 아모대답이업슴으로못듯지못한줄알고사오차나 큰소리로불러도 들은테만테하고 바둑만 노코잇다가 길의사에게로 가라할때엔으로 여러사람들은 그불친절함을분히녀기든중에 당디청년 리세우(李世雨)군이 지나가다가그광경을보고 일본말로

섬여차나

큰소리로불렀스나거들떠보지도아니함으로리군은크게 분개하야 곳경찰서에가서 그사유를말한즉 조선인순사한명을 파송하야 급한환자가왓다고 삼사차나 불럿스나또아모대답이업슴으로순사도분하야곳경찰서로가서 그불친절 함을말한바 경찰서에서도 분개하야일본인순사 하명을 또다시보내엿는데

일본순사

가가서부르기를수차나하매 그제야 마지못하야하는말이 오늘은 술이취하엿느니 시간이 느젓느니하며 진찰을거절함으로 그환자는 부득이업히여 도라갓스나 장차얼마나상하여서 언제죽을는지 모르는것을본 여러사람들은 분앙을못이긔여 그대로 간과할수는업다하며 이겸뎐공의는 이전부터환자에게 불친절할뿐아니라 조선인환자에게는 욕질하기와 자만심만키로 유명하다고 비난이자자하다더라(의성)

法學院又移轉

경성법학원(京城法學院)은그동안경비로인하야 매우곤궁한 중에서지내오든중금번에부내정동(貞洞)일번디로 이전하는 동시에 유지장일(張一)씨의후원으로 내용을충실히하야 전문부의법과(法科)와문과(文科)와중학부의고등과보통과 각과의학생을모집하고 또남녀학생간에학력(學歷)초과로다른학교에 입학지못하는사람들을 바드며또남녀 공학을실행한다더라

巡査團이良民亂打
독립사상가진사람집으로다
무죄한그의족하를다려중상

의주군 월화면주재소(義州郡月華面駐在所)순사삼명은 지난십륙일에 동면화합하동김경하(化合下洞金景河)씨의집에가서 무단히김씨의족하인 학생김용뎐(金用甸)이를잡아가지고 아모도업는산으로가서 무수히 란타하야 중상을당케하엿다는데 그사실을듯건데 권긔김씨는본래조선독립운동에열렬한 사상을 가지고잇슴으로 항상경찰당국 에서는주목하던중김씨는몃칠전부터자긔의신변이위험함으로집을피하야잇던바 권긔주재소 순사들은이를잡으려고갓다가맛나지못함으로 이와가티그의족하되는 학생을란타하엿다더라(안동현)

韓女史의特志
경신교에긔부

황해도 신천읍 교탑리 (黃海道信川邑校塔里) 한봉화(韓鳳和)(六一)녀사는긔독교신자로서본읍경신학교 (儆信學校)에 긔본재산이업서 유지가 곤난함을듯고 소유재산의전부인시가이천륙백원의토디륙천오백평을권긔학교에긔부하엿슴으로학교당국자는물론이오한씨의독지를아는일반사회에서는 칭송이 자자하다더라(사진은한봉화녀사=신천)

各地喜雨

◇南原 남원(南原)부근은 지난달에비가오고 이때까지비가오지아니함으로일반농가에서는 비를매우기다리든차에 지난이십일일 아츰부터 시작한비는 종일을계속하엿슴으로 일반농가에서도 깃버할뿐아니라 백곡도 새로운빗을 내일모양이라더라(남원)

◇淸安 충북청안일대는 수월간 비가오지아니하야 농작물이 싹을트지못하야 농가에서는 크게근심을하더니 이십일일아츰부터 비가시작하야 반일이나쓴치지안코 왓슴으로 농가에서는매우깃버한다더라(청안)

◇鎭川 충북진천(忠北鎭川)에는 본년일월이후로가믈이심하야 먼즈름까지말으고 보리가말러죽고 모자리할 논이업서 일반은크게 근심하든중 지난이십일일오전오시부터비가오기시작하야 흡족히왓슴으로 농가에서매우깃버한다더라(진천)

巧妙한詐欺漢
본뎡서에잡히어

황해도 해주읍내 서영뎡 (黃海道海州邑內西榮町) 민병묵 (閔丙默)(三一)이라는 자는일정한주소를 두지안코 시내각려관으로도라다니며 이틀혹은 사흘식류하면서 려관손님을 위시하야 시내각귀금속 상인을 상대로수천원을사긔횡령하야주식에소비한것이발각되야 목하본뎡서에서엄중한취됴를밧는중인데민병묵은작년십월이십일경에부내수송동(壽松洞)의일려관(一旅館)에 류하면서 가치류하는장철선(張哲善)의금시계 가격이십원자리와화천뎡(和泉町)박성옥(朴成玉)의시계가격 하는바재환(朴載煥)의시계가격 사십원자리를교묘한수단으로빼아서가지고 면당국에 잡히어먹은것을위시하야 시내각시계뎜으로도라다니면서지금시계를갓다오라고 모려관으로 가저오라고한후시계를가지고오면것방에가러이니 몰일러이니잠간만기다리라고한후가지고다라난사실이 십수회에 미처그피해가져온실로수천원에달하얏다더라

平壤勞組總會
이십일일에 동회관에서개회

평양룡도리 로동조합 분규사건은 이미보도한바와 갓거니와 이십일일 하오두시에는 동회관

어린아이를다리고 水中魂을지은美人
생활난과병으로인하야

지난십오일정오쯤투시경에경남밀양군초동면신호리 (密陽郡初同面新湖里)에잇는 초동면수리조합뎌수지(水利組合貯水池)에서 엇던엿가튼미인이 어린아이를업고 물가에서 한참방황하다가 그만무참히 그물에떠러지는것을 약삼마장되는 거리에잇는박희백(朴熙伯)(三三)씨가이를보고 급히달려가서 구원하려하엿스나 이미

수중고혼

이된지라할수업시 그러자사람까지불러서 시데를수색하든중 사십여척이나되는깁흔물속에 어느곳에잇는 것을알수업서 동일오후 세시나되야서 겨우 시데를찻젓다는데 그자세한원인을 됴사한즉 그미인은그동리 신호리(新湖里)에 사는최재순(崔再順)(三一)의 안해림성녀(林姓女)(三一)로권긔 재순은 지금으로부터 오년전에 권긔 림성녀와 결혼하야동거하든중 본시가세가 빈한하고 그안해사긔는 남의집일을보고 그안해는자긔의 친형인 최순이(崔順伊)의집에몸을부쳐 귀치아니한 생활을 하여오다가 약이뎐권부터권긔 림성녀는 돌연히백뎐풍(白癲風)이란 병에걸리여

매우걱정

중에치료를하나 조금도효험이업고 그집안에서는 불화한일이 종종만음으로 권긔림성녀는 항상세상을비관하든바 마츰내 세살먹은날가지다리고 저세상으로써난모양인데 그녀자는 용모가아름답고 교육도바든녀자이라더라(밀양)

農夫觸電重傷
작란으로뎐주에 올라갓다가부상

지난십구일 정오경에 강원도회양군자석리 (江原道淮陽郡支石里) 부근금강산뎐긔텰도주식회사(金剛山電氣鐵道株式會社)뎐주에 농부한명이 유희뎍으로올라갓다가 뎐긔에접촉되야 권신이탓는데회양의원(淮陽醫院)에입원치료중이라는바생명이위독중이라더라(통천)

交通事故 一萬五千件
평양의교통정리

지나간삼구일 평양경찰서 에서는 일제교통취례를 하엿는데당일의사고는 의외에 다수에달하야총계이만 사천구백구십칠건인데 내역은이러하다

▲자뎐거 一、六七二、▲자동차六三、▲인력거 一〇〇▲뎐차九七▲제차(諸車)一、二九二▲통행인(通行人)二一、七七二

그중에는위반사고(違反事故)가대부분인데 당일은 일반에게법령을알리고저함이오고발이나검속은업섯스나 ▲주의(注意)一四、〇〇五▲제지(制止)一、三三▲설유六一六▲보호(保護)一五二 이상과가티위반건수가일만오천구백구십륙건이라더라(평양)

日人의自殺
자긔몸에총을노아자살햇다

지난십팔일 오전칠시경에 경남진영(進永)에잇는 촌정농장 긔관장(村井農場機關長)으로근무하는 마도유길(馬渡留吉)(三七)은 이웃집에가서 사냥총을빌어가지고 자긔집으로 돌아와서자긔몸에 총을노아 즉사하엿다는데 그자살한내용을드른즉 수년전부터 신경쇠약에걸리어 항상세상을비관하다가 근일에는더욱고통을하든끄테 그와가티자살한것이라더라(진영)

仁川春季種痘
오월일일부터실행

인천(仁川)춘긔종두는좌긔일자대로 오월일일부터 시행한다는데 뎍당은일세(생후륙십일이내는제외) 륙세、십이세인데뎍당한녀에잘뇌지못한이는순차로다시녀어야한다더라

一日 公會堂에서(檢診은七日) 本町 仲町 山根町 支那町 松坂町 港町 花房町 海岸町

二日 寺町小學校에서(檢診은八日) 宮町 寺町 新町 花町 濱町 敷島町

四日 普通學校에서(檢診은十一日) 柳町 桃山町 金谷里 栗木里 外里 松林里 牛角里

五日 租峴小學校에서(檢診은十一日) 萬石町 新花水里 花平里 松峴里 龍岡町 山根町 內里 龍里(인천)

老婆投身
원인은생활난 대동강상비극

이십이일 오전두시경에 평양부경제리(鏡齊里) 백칠십팔번디홍범주(洪範疇)의처 리씨(六一)는 동포두선창압헤서 대동강물에빠저 죽엇는데 권긔리씨는자긔남편이 사업의실패로 생활이곤난하야 항상비관하여 오든바 그날자긔집에서 술을먹고마츰내 권긔장소에서 자살한것인데 시데는즉시 리씨의아들홍근수(洪根洙)가 건저다가 매장하엿다더라(평양)

少婦自殺未遂
담배먹다가 본부에게질책도고

지난십오일 오전십이시경에 강원도회양군안풍면방목리 (江原道淮陽郡安豊面方目里) 리봉록(李奉祿)의안해홍봉임(洪奉姙)(二二)은 이웃집 최우철(崔禹轍)의집변소에서 식도로 인편젓을에버히고 다시변소에서 목을매여 죽고자하는것을 쉬부가발견하고 응급구조하야 구세병원출장소(救世病院出張所)로보내여 치료중이라는데 그원인은 담배를먹다가 본부에게발각되야 담배의출처를 엄밀히뭇는동시에 질책을하야섯는데 그 것을분하게도 생각하고 붓그럽거도생각하야 그와가티 결심한듯하다더라

强盜二名
청주에나타나 현금강탈도주

충북청주군 청주면천뎡 (忠北淸州郡淸州面泉町) 중국인손수봉 (孫秀峰)의집에는 지난십구일밤 열두시경에 강도두명이 드러와서현금륙원구십전을강탈도주하엿다는데 그들은처음에는순사라 고가칭하다가 나중에는직접강도인즉돈이잇는대로내어노흐라고위협을함으로손수봉이는할수업시 주머니에잇는대로 더러서륙원구십전을내어주엇다는데 당디경찰서에서는방금혐의자두명을데포하야엄중히취됴중이라더라(청주)

外祖母가 外孫女를걸어
재산문데로설유원

함남홍원군 주익면인흥리 김선숙(咸南洪原郡州翼面仁興里金先叔)(五九)의장녀 한보배(韓寶排)는삼년전에딸 강화진(姜和鎭)하나를두고 이세상을떠낫는데한성녀의 소유가옥은 자긔의 명의로 동긔하고 그긔디도자긔의명의로 동긔하야 두엇든바한씨가 사망한후에 강화진의외조모되는 김씨숙은 자긔의소유로된다고 주장함으로 강화진은그가옥을팔어서 친모의 부채를갑고저하야 김씨숙은 지난이십일에 홍원경찰서에 설유원을 데출하고 이십일일에 외조모와 외손녀가경찰서 마당에서 살데재판을하엿다더라(홍원)

沈舍音의非難
농시에소작권이동

아산군탕정면모종리 (牙山郡湯井面毛宗里) 심상협(沈相協)은 경성윤치소(尹致昭)의사음으로권위를배경삼아 빈민에게 피를빠는일이비일비재하엿스나 어리석은 농민들은 될수잇는대로 사음의눈에나면 행여나소작권이나떠러질가하야소작권을좃어더불가하야 되지못한 사음의눈을 고이려고 애를썻스나 금번에이르러서도 역시 농시임도불구하고모종리청진의소작권을 이동하얏슴으로 일반의비난이만타더라(안산)

施惠碑의非難
원망을사며서도 비를세웟다고

북청군속후면 상창리경박(北靑郡俗厚面上倉里李庚朴)은디방어리석은 소작인을 휘동하야부호윤태호(尹泰浩)에게아첨코저소작인의원성을구불하며소작료를 만히바듬도 불고하고인민의의사에업는시혜비(施惠碑)를간평리에 세웟는데 그날에청년리모(李某)도 그비에 참배함으로일반인사는리경박의아첨을미워하는동시에청년리모도타매한다더라(북청)

金哲會氏釋放

민중운동자대회(民衆運動者大會)인천후원회(仁川後援會)성명서 (聲明書)사건으로 그집행위원김철회(金哲會)씨를지난십구일에검속한후 그회위원도 속속소환취됴중이라함은 이미보도 하엿거니와 그후에도 계속취됴중인데권긔김씨는이십일오후에일시방면하엿다더라(인천)

金氏無事放免

안동(安東)읍에잇는 사상단데화성회(火星會)회원으로금번 개최하려는권조선민중운동자대회에 참가하려왓던김원진(金元鎭)씨는약십여일권에 공연히 종로경찰서에검거되여가지고 절도범이란 죄명을부처 가진고생을 다당한후검사국(檢事局)까지넘어갓던바이십이일에 무죄로 방면되엿다더라

淸安에小火

충북청안역전(忠北淸安驛前)신치일(申致日)미곡상뎜에서지난이십일일 오후십이시경에 불이나서 일시대소동을 이루엇스며 손해는 약십원가량이라는데 불난원인은 아궁이에서불이나와서 겨테잇든나무와 가마에부른까닭이라는데 곳 발견진화하얏스나 그이웃은 쌀장사집이 만흠으로 일반은대공황하엿다더라(청안)

휘파람

▲평양에인쇄직공파업사건이잇슨이래、뒤를이어양말직공파업、석공파업、대동강인부파업、제당회사인부파업등계속하야로동자와자본가의싸홈이계속된다조선에서첫재가는공업도시인만큼、로동문데가 식그러운것도 당연한일▲그러나、이와가튼현상을、소위자본가들의말과가티단순한「시대풍조」로만볼수잇슬가、뭇론시대풍조는 사실이다 그러나이시대의 풍조라하는것이 어듸로부터 부러온바람인지를 생각할필요가업슬가

生의復活—悲觀으로樂觀
精力의源泉 活力의源泉
一日一回就寢前服用의에모고ー루 エモゴール作用

本劑는熱帶地方에서産出하는極히高貴한動物의睾丸(보환)中으로부터抽出한精分과ホルモン(호르몬)劑動物性의特殊劑를主劑로하야製出한最新美味의錠劑로서每日就寢時一回式服用하면新鮮한影響이有홈本劑의主效는極히廣汎하나就中左의容態에用하면奇妙홈

生殖器의障害 男女不○然의 行爲又는○事過度로부터 起因한早發○、鈍早○、夢○、陰○、官能不全、發育不全等의生殖器障害를復活케홈

生殖器性神經衰弱 所謂腦病神經衰弱이라稱하는病中에는生殖器障害에起因한者ㅣ多하야其容體는生氣、氣力乏絶、頭腦의統一이不能하며、記憶力思考力減退、諸般事의健忘症又는妄想、頭痛、不眠、倦怠感覺力이漸退

婦人性的缺亡 婦人性育的不全發及各種의原因으로부터來한無○覺及減少生殖器性神經衰弱으로부터來한失眞ㅣ의頭痛眩暈逆上等各種의容態를現出홈如斯病者에게エモゴール(에모고ー루)를服用하시요

老者도少年으로 俗에云色과慾의世上이라하는俗言과如히色慾을失하면何事에던지滋味가無케됨所謂老衰하야努力活力氣力이無하야活動이不可能케됨是에反하야精力을持續하면壯者를凌하고元氣가壯大하야百歲外지라도健康히活動케되오エモゴール(에모고ー루)는如斯한老弱者를復活케홈

壯者는益益强壯함 エモゴール(에모고ー루)前記諸症을復活케함뿐不啻라健康者가恒常服用하면精力의消耗를補하고元氣를漸漸强大케하며活力을增進하며頭腦를爽快케하야말할수업는愉快를增進하는事ㅣ顯히奇妙홈

無上의爽快味 然하면前記何症狀에던지適合한人은勿論이고精力을增進하야人生無上의爽快味를得코저하는人은必히本藥을試用하시요반다시本藥의特長及效能에敬歎하리다本劑의應用을廣히宣傳하압나이다

此種의藥品은現今全世界에一種의流行하는者로써我國에서도近來愛用者의激增함에從하야如此한藥品의續出함을見홈弊店販賣의エモゴール(에모고ー루)는其效能의點과服用法이他藥과一種의異한特長을有홈今回他藥과藥效比較를乞키爲하야特히藥價를一割引으로提供홈

定價表

十回分	金參圓
廿回分	金五圓
四十五回分	金拾圓
百回分	金貳拾圓

御注文의方法 發賣元에御注文하시는人士는右記藥價를郵便小爲替나振替貯金으로送金하시면當金하는대로當方別名으로郵送함又는代金引換도取扱하나此는金貳拾錢의別費를要함 便切手로先金을願하오代金中에서二十錢은除하고郵送하압나이다

京城支店及附屬醫院設置 今般各方面의希望에依하야京城支店及附屬醫院을新設케되얏슴니다特히當支店으로直接御注文하시는분에限하야는小包料를不要함

大日本總發賣元
柴崎仁壽堂大藥房
京城支店 京城府黃金町一丁目(電話本局一六六〇)(振替京城一四二五八)
東京本店 東京市本鄕區眞砂町九(電話小石川四七七七)(振替東京三八八〇) 電車通
大阪支店 大阪市東區本町一丁目(電話長本局五八八七)(振替大阪貳貳八) 電停前
附屬醫院 本支店內에附屬醫院設備가有하야何人에게던지診察治療를하는故로病者는來店하시압